Name der Kommune (Gemeinde/Stadt)	Pfaffing		
Amtlicher Gemeindeschlüssel (AGS)		09187159	
Ansprechpartner Kommune (Breitbandpate)	Herr Christian Thomas		
Landkreis	Rosenheim		
Regierungsbezirk	Oberbayern		

Fördersteckbrief

Name Erschließungsgebiet:	"Pfaffing" und "GE Forsting"
Ausbauender Netzbetreiber:	Telekom Deutschland GmbH

Folgende Felder sind nur bei Einteilung des Erschließungsgebiets in mehrere Lose auszufüllen:

Name Los 1:	Pfaffing
Ausbauender Netzbetreiber 1:	Telekom Deutschland GmbH
Name Los 2:	GE Forsting
Ausbauender Netzbetreiber 2:	Telekom Deutschland GmbH
Name Los 3:	
Ausbauender Netzbetreiber 3:	
Name Los 4:	
Ausbauender Netzbetreiber 4:	
Name Los 5:	
Ausbauender Netzbetreiber 5:	

Datum 09.06.2016

Dokumentation der Infrastruktur gemäß Ziffer 9 der Richtlinie zur Förderung des Aufbaus von Hochgeschwindigkeitsnetzen im Freistaat Bayern (BbR)

Kumulierte Informationen zu dem oben genannten Erschließungsgebiet / zu den oben genannten Losen

1. Allgemeine Informationen zu dem Erschließungsgebiet / zu den Losen

Interkommunale Zusammenarbeit	ja				
falls ja: beteiligte Kommune(n)	Name		AGS		
	Albaching		09187186		
Allgemeine Projektbeschreibung (Stichpunktartige Beschreibung der wesentlichen technischen Ausbaumaßnahmen in den EG/Losen)	Erschließung über FttC mit 18 MSAN (VDSL2-Technik) und FttH mit 6 NVt				
Datum des Vertragsabschlusses (Kooperationsvertrag mit dem (jeweiligen) Netzbetreiber)	27.05.2016				(Tag.Monat. Jahr)
Verwendung des mit der BNetzA abgestimmten Muster-Kooperationsvertrags, sodass von einer Vorlage des Vertrags bei der BNetzA gemäß Nr. 5.8 BbR abgesehen werden konnte.	ja				(ja/nein)
Geplante Anzahl versorgbarer Hausanschlüsse (vgl. Nr. 1.1, 1.2, 4.1 und 5.4 BbR)	Download mind.		Upload mind.		(Anzahl)
	30	(Mbit/s)	9,0000	(Mbit/s)	310
	50	(Mbit/s)	10,0000	(Mbit/s)	54
	200,0000	(Mbit/s)	100,0000	(Mbit/s)	76

Geplanter Abschluss der Ausbaumaßnahme(n) (laut Netzbetreiber)		06.2017	(Monat.Jahr)

2. Technische Informationen zu dem Erschließungsgebiet / zu den Losen

Art(en) des Ausbaus	Hybrid	
Angabe der in Aussicht gestellten Zugangsvarianten nach Ziffer 9 BbR i.V.m. Ziffer 5.2 BbR nach ABI C 2013 25/1 (bitte bestätigen Sie nur die Zugangsvarianten passend zur Art des von Ihnen gewählten Ausbaus)	**FTTC**	Bestätigung
	Zugang zu Leerrohren	ja
	entbündelter Zugang zum KVz	ja
	Bitstromzugang	ja
	FTTB/FTTH	
	Zugang zu Leerrohren	ja
	Zugang zu unbeschalteten Glasfaserleitungen	ja
	entbündelter Zugang zum Teilnehmeranschluss	ja
	Bitstromzugang	ja
	Kabelnetz	
	Zugang zu Leerrohren	
	Bitstromzugang	
	Passive Netzinfrastruktur (nur bei FTTX/Kabel -Ausbau)	
	Zugang zu Leerrohren	ja
	Zugang zu unbeschalteten Glasfaserleitungen	ja
	entbündelter Zugang zum Teilnehmeranschluss	ja
	Mobile/Drahtlose Netze	
	Bitstromzugang	
	gemeinsame Nutzung der physischen Masten	
	Zugang zu Backhaulnetzen	
	Satelitenplattform	
	Bitstromzugang	
Falls ein nicht regulierter Anbieter den Zuschlag erhalten hat und die Preise der Zugangsvarianten (Vorleistungsprodukte) bekannt sind, geben Sie diese bitte hier ein:	Name des Produkts	Preis in €

Erfassung kumulierter Daten der geplanten Infrastruktur	Tiefbau unversiegelt	19210	(Meter)
	Tiefbau versiegelt	1890	(Meter)
	Leerrohr	17490	(Meter)
	Masten		(Anzahl)
	Glasfaser	62980	(Meter)
	DSLAMS / Splitter	18	(Anzahl)
	Sender/Empfänger Einheit		(Anzahl)
	POP / GPON	3	(Anzahl)

3. Grafische Darstellung des Erschließungsgebiets / der Lose

Eine Darstellung des Erschließungsgebiets / der Lose wurde, entsprechend den Anforderunngen des Hinweisdokuments (Punkt 7), zusammen mit diesem Fördersteckbrief an das Bayerische Breitbandzentrum als PDF und in einem GIS-fähigen Format (.shp, .klm/kmz, .dxf/dwg) übersand und befindet sich im Anhang.	ja

4. Abschließender Hinweis

Alle Inhalte wurden mit größtmöglicher Sorgfalt und nach bestem Wissen und Gewissen erstellt. Die Informationen basieren auf den im Rahmen des Bayerischen Breitbandförderprogramms erstellten Planungsunterlagen zum Breitbandausbau in der o.g. Kommune/Stadt. Das Bayerische Breitbandzentrum übernimmt daher keinerlei Haftung für eventuelle Schäden oder Konsequenzen, die durch die direkte oder indirekte Nutzung der in diesem Dokument enthaltenen Informationen entstehen. Haftungsansprüche gegen das Breitbandzentrum, die durch die Nutzung der Inhalte bzw. durch die Nutzung fehlerhafter und unvollständiger Informationen verursacht wurden, sind grundsätzlich ausgeschlossen, sofern seitens des Breitbandzentrums kein nachweislich vorsätzliches oder grob fahrlässiges Verschulden vorliegt.

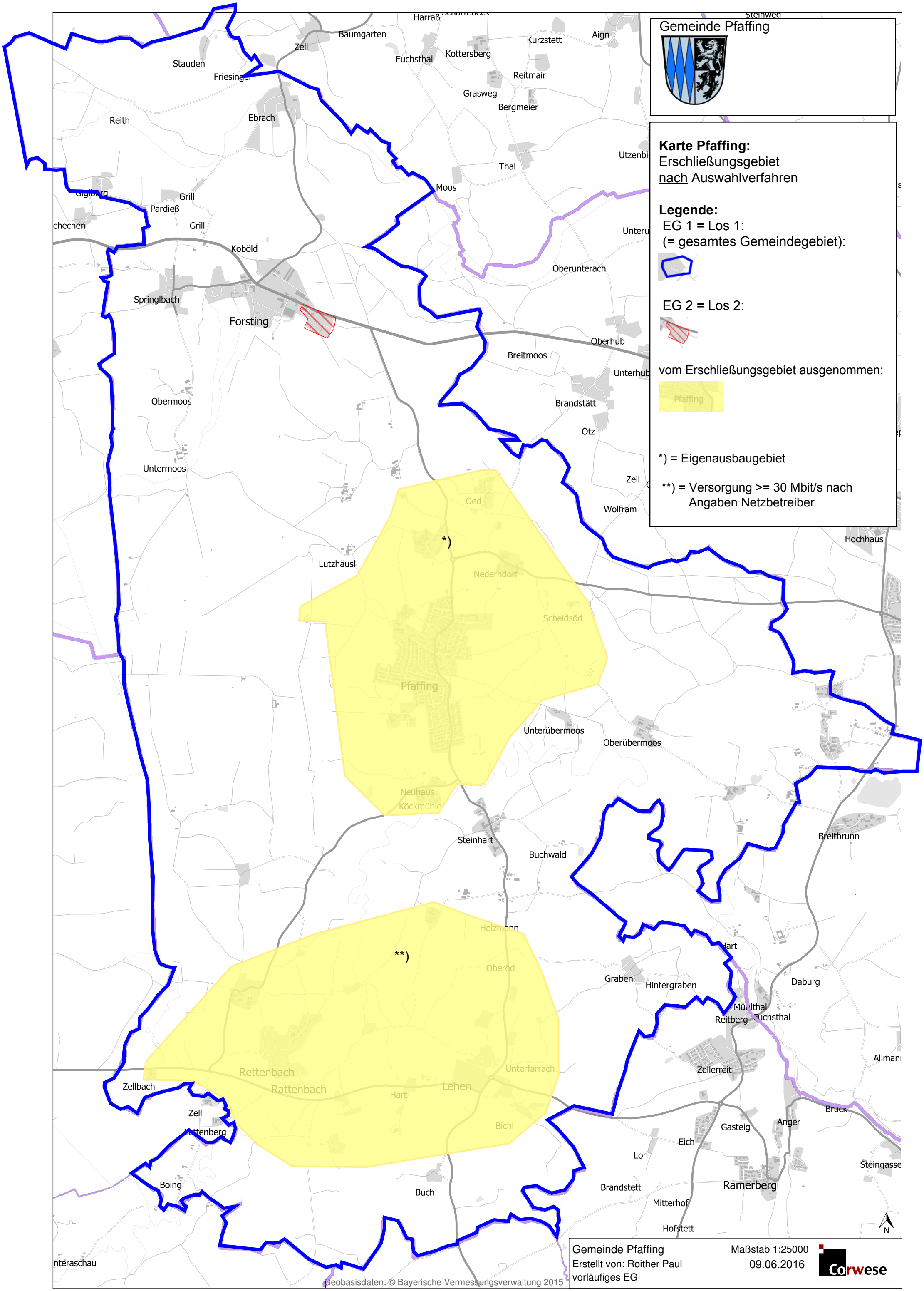
Gemeinde Pfaffing
Karte Pfaffing:
Erschließungsgebiet
nach Auswahlverfahren
Legende:
EG 1 = Los 1:
(= gesamtes Gemeindegebiet):
EG 2 = Los 2:
vom Erschließungsgebiet ausgenommen:
Pfaffing
*) = Eigenausbaugebiet
**) = Versorgung >= 30 Mbit/s nach Angaben Netzbetreiber
Harraß
Baumgarten
Zell
Kurzstett
Aign
Fuchsthal
Kottersberg
Stauden
Friesinger
Reitmair
Grasweg
Bergmeier
Reith
Ebrach
Thal
Moos
Grill
Pardieß
Grill
Koböld
Oberunterach
Springlbach
Forsting
Oberhub
Breitmoos
Unterhub
Obermoos
Brandstätt
Ötz
Untermoos
Zeil
Wolfram
Oed
*)
Hochhaus
Lutzhäusl
Nederndorf
Scheidsöd
Pfaffing
Unterübermoos
Oberübermoos
Neuhaus
Köckmühle
Steinhart
Buchwald
Breitbrunn
Holzmann
**)
Oberöd
Graben
Hintergraben
Daburg
Reitberg
Zellerreit
Rettenbach
Rattenbach
Unterfarrach
Lehen
Hart
Zellbach
Zell
Bichl
Gasteig
Anger
Eich
Loh
Steingasse
Boing
Buch
Brandstett
Ramerberg
Mitterhof
Hofstett
N
Gemeinde Pfaffing
Erstellt von: Roither Paul
vorläufiges EG
Maßstab 1:25000
09.06.2016
Corwese
Geobasisdaten: © Bayerische Vermessungsverwaltung 2015