Name der Kommune (Gemeinde/Stadt)	Welden, M		
Amtlicher Gemeindeschlüssel (AGS)		09772216	
Ansprechpartner Kommune (Breitbandpate)	Schmied Rainer		
Landkreis	Augsburg		
Regierungsbezirk	Schwaben		

Fördersteckbrief

Name Erschließungsgebiet:	Markt Welden
Ausbauender Netzbetreiber:	Telekom Deutschland GmbH
Umsatzsteuer-ID des Netzbetreibers	DE 122265872

Folgende Felder sind nur bei Einteilung des Erschließungsgebiets in mehrere Lose auszufüllen:

Name Los 1:	Gewerbegebiet Haldloh
Ausbauender Netzbetreiber 1:	Telekom Deutschland GmbH
Umsatzsteuer-ID des Netzbetreibers 1:	DE 122265872
Name Los 2:	Teilbereiche Kernort Welden (Nord, Süd, Ost)
Ausbauender Netzbetreiber 2:	Telekom Deutschland GmbH
Umsatzsteuer-ID des Netzbetreibers 2:	DE 122265872
Name Los 3:	
Ausbauender Netzbetreiber 3:	
Umsatzsteuer-ID des Netzbetreibers 3:	
Name Los 4:	
Ausbauender Netzbetreiber 4:	
Umsatzsteuer-ID des Netzbetreibers 4:	
Name Los 5:	
Ausbauender Netzbetreiber 5:	
Umsatzsteuer-ID des Netzbetreibers 5:	

Datum 19.07.2016

Dokumentation der Infrastruktur gemäß Ziffer 9 der Richtlinie zur Förderung des Aufbaus von Hochgeschwindigkeitsnetzen im Freistaat Bayern (BbR)

Kumulierte Informationen zu dem oben genannten Erschließungsgebiet / zu den oben genannten Losen

1. Allgemeine Informationen zu dem Erschließungsgebiet / zu den Losen

Interkommunale Zusammenarbeit	nein	
falls ja: beteiligte Kommune(n)	Name	AGS
Allgemeine Projektbeschreibung (Stichpunktartige Beschreibung der wesentlichen technischen Ausbaumaßnahmen in den EG/Losen)	Errichtung und Betrieb eines NGA Netzes. Im Erschließungsgebiet Kenrbereich Welden werden die Kabelverzweiger A5, A13, A20, A24 mit Glasfaser erschloßen (FTTC) um die Breitbandversorgung zu verbessern. Zudem wird ein MFG neu errichtet. Das Erschließungsgebiet Gewerbegebiet Haldenloh wird mittels FTTB/FTTH erschloßen, zudem werden einzelne Gewerbetreibende im Kernbereich direkt mit Glasfaser erschloßen.	

Datum des Vertragsabschlusses (Kooperationsvertrag mit dem (jeweiligen) Netzbetreiber)	30.05.2016 (Los 1), 30.05.2016 (Los 2)				(Tag.Monat. Jahr)
Verwendung des mit der BNetzA abgestimmten Muster-Kooperationsvertrags, sodass von einer Vorlage des Vertrags bei der BNetzA gemäß Nr. 5.8 BbR abgesehen werden konnte.	ja (Los 1), ja (Los 2)				(ja/nein)
Geplante Anzahl versorgbarer Hausanschlüsse gesamt (vgl. Nr. 1.1, 1.2, 4.1 und 5.4 BbR)	Download mind.		Upload mind.		(Anzahl)
	30	(Mbit/s)	2	(Mbit/s)	154
	50	(Mbit/s)	5	(Mbit/s)	450
	100	(Mbit/s)	10	(Mbit/s)	56
- Davon geplante Anzahl mit FTTB/H erschlossener Hausanschlüsse					56
Geplanter Abschluss der Ausbaumaßnahme(n) (laut Netzbetreiber)				06.2017	(Monat.Jahr)

2. Technische Informationen zu dem Erschließungsgebiet / zu den Losen

Art(en) des Ausbaus	FTTB-H (Los 1), Hybrid (Los 2)	
Angabe der in Aussicht gestellten Zugangsvarianten nach Ziffer 9 BbR i.V.m. Ziffer 5.2 BbR nach ABI C 2013 25/1 (bitte bestätigen Sie nur die Zugangsvarianten passend zur Art des von Ihnen gewählten Ausbaus)	**FTTC**	Bestätigung
	Zugang zu Leerrohren	ja
	entbündelter Zugang zum KVz	ja
	Bitstromzugang	ja
	FTTB/FTTH	
	Zugang zu Leerrohren	ja
	Zugang zu unbeschalteten Glasfaserleitungen	ja
	entbündelter Zugang zum Teilnehmeranschluss	ja
	Bitstromzugang	ja
	Kabelnetz	
	Zugang zu Leerrohren	
	Bitstromzugang	
	Passive Netzinfrastruktur (nur bei FTTX/Kabel -Ausbau)	
	Zugang zu Leerrohren	ja
	Zugang zu unbeschalteten Glasfaserleitungen	ja
	entbündelter Zugang zum Teilnehmeranschluss	ja
	Mobile/Drahtlose Netze	
	Bitstromzugang	
	gemeinsame Nutzung der physischen Masten	
	Zugang zu Backhaulnetzen	
	Satelitenplattform	
	Bitstromzugang	

Falls ein nicht regulierter Anbieter den Zuschlag erhalten hat und die Preise der Zugangsvarianten (Vorleistungsprodukte) bekannt sind, geben Sie diese bitte hier ein:	Name des Produkts	Preis in €

Erfassung kumulierter Daten der geplanten Infrastruktur	Tiefbau unversiegelt	644	(Meter)
	Tiefbau versiegelt	2984	(Meter)
	Leerrohr		(Meter)
	Masten		(Anzahl)
	Glasfaser	11362	(Meter)
	DSLAMS / Splitter	5	(Anzahl)
	Sender/Empfänger Einheit		(Anzahl)
	POP / GPON	2	(Anzahl)

3. Grafische Darstellung des Erschließungsgebiets / der Lose

Eine Darstellung des Erschließungsgebiets / der Lose wurde, entsprechend den Anforderungen des Hinweisdokuments (Punkt 7), zusammen mit diesem Fördersteckbrief an das Bayerische Breitbandzentrum als PDF und in einem GIS-fähigen Format (.shp, .kml/kmz, .dxf) übersand und befindet sich im Anhang.	ja

4. Abschließender Hinweis

Alle Inhalte wurden mit größtmöglicher Sorgfalt und nach bestem Wissen und Gewissen erstellt. Die Informationen basieren auf den im Rahmen des Bayerischen Breitbandförderprogramms erstellten Planungsunterlagen zum Breitbandausbau in der o.g. Kommune/Stadt. Das Bayerische Breitbandzentrum übernimmt daher keinerlei Haftung für eventuelle Schäden oder Konsequenzen, die durch die direkte oder indirekte Nutzung der in diesem Dokument enthaltenen Informationen entstehen. Haftungsansprüche gegen das Breitbandzentrum, die durch die Nutzung der Inhalte bzw. durch die Nutzung fehlerhafter und unvollständiger Informationen verursacht wurden, sind grundsätzlich ausgeschlossen, sofern seitens des Breitbandzentrums kein nachweislich vorsätzliches oder grob fahrlässiges Verschulden vorliegt.

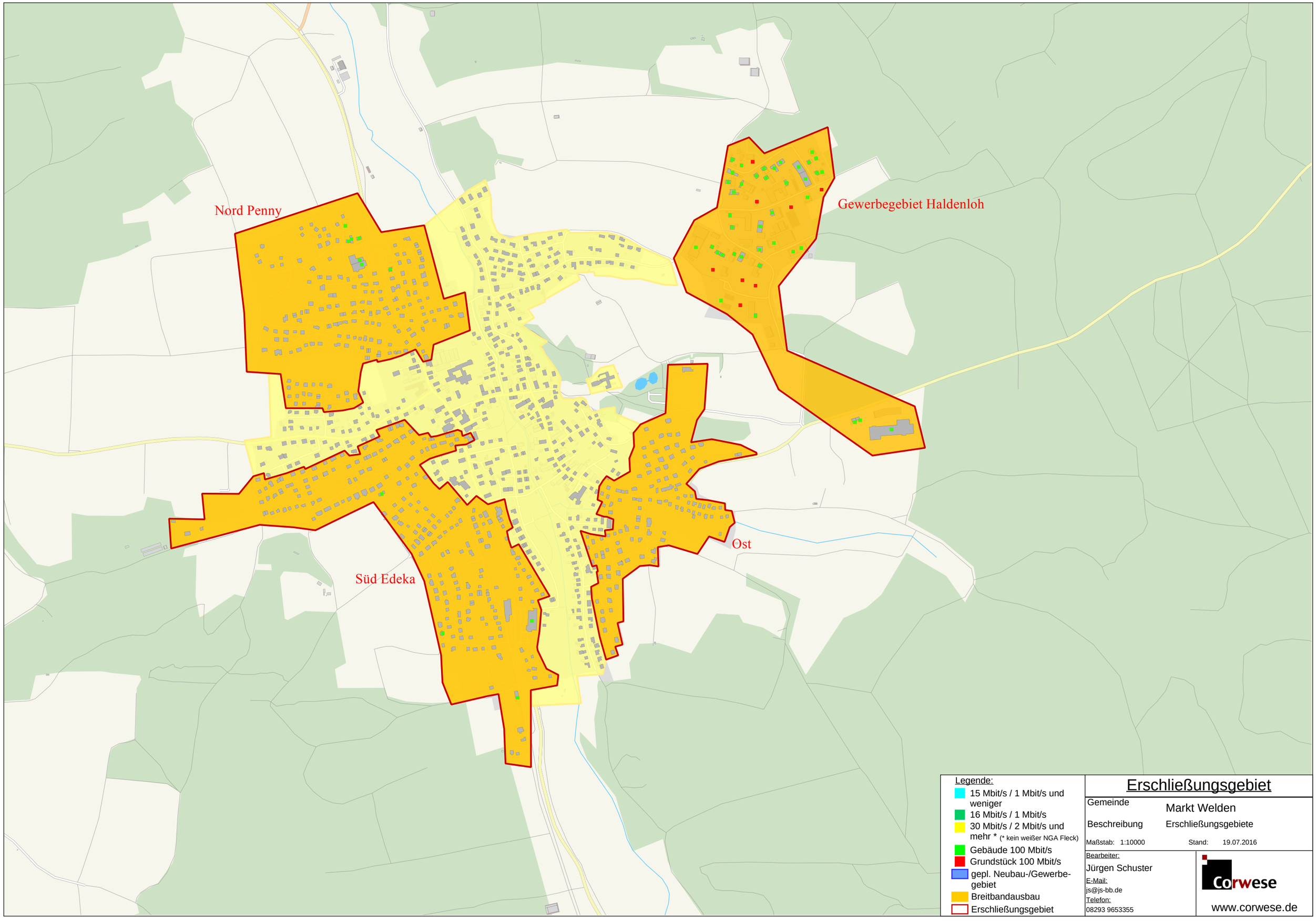
Nord Penny
Gewerbegebiet Haldenloh
Süd Edeka
Ost
Legende:
15 Mbit/s / 1 Mbit/s und weniger
16 Mbit/s / 1 Mbit/s
30 Mbit/s / 2 Mbit/s und mehr * (* kein weißer NGA Fleck)
Gebäude 100 Mbit/s
Grundstück 100 Mbit/s
gepl. Neubau-/Gewerbe-gebiet
Breitbandausbau
Erschließungsgebiet
Erschließungsgebiet
Gemeinde
Markt Welden
Beschreibung
Erschließungsgebiete
Maßstab: 1:10000
Stand: 19.07.2016
Bearbeiter:
Jürgen Schuster
E-Mail:
js@js-bb.de
Telefon:
08293 9653355
Corwese
www.corwese.de