Name der Kommune (Gemeinde/Stadt)	Pfeffenhausen, M		
Amtlicher Gemeindeschlüssel (AGS)		09274172	
Landkreis	Landshut		
Regierungsbezirk	Niederbayern		

Fördersteckbrief

Name Erschließungsgebiet:	Pfeffenhausen
Ausbauender Netzbetreiber:	amplus AG
Handelsregisternummer des Netzbetreibers	HRB 3325

Folgende Felder sind nur bei Einteilung des Erschließungsgebiets in mehrere Lose auszufüllen:

Name Los 1:	
Ausbauender Netzbetreiber 1:	
Handelsregisternummer des Netzbetreibers 1:	
Name Los 2:	
Ausbauender Netzbetreiber 2:	
Handelsregisternummer des Netzbetreibers 2:	
Name Los 3:	
Ausbauender Netzbetreiber 3:	
Handelsregisternummer des Netzbetreibers 3:	
Name Los 4:	
Ausbauender Netzbetreiber 4:	
Handelsregisternummer des Netzbetreibers 4:	
Name Los 5:	
Ausbauender Netzbetreiber 5:	
Handelsregisternummer des Netzbetreibers 5:	

Datum 16.11.2020

Dokumentation der Infrastruktur gemäß Ziffer 9 der Richtlinie zur Förderung des Aufbaus von Hochgeschwindigkeitsnetzen im Freistaat Bayern (BbR)

Kumulierte Informationen zu dem oben genannten Erschließungsgebiet / zu den oben genannten Losen

1. Allgemeine Informationen zu dem Erschließungsgebiet / zu den Losen

Interkommunale Zusammenarbeit	ja		
falls ja: beteiligte Kommune(n)	Name	AGS	
	Rottenburg a.d.Laaber, St	09274176	
Allgemeine Projektbeschreibung (Stichpunktartige Beschreibung der wesentlichen technischen Ausbaumaßnahmen in den EG/Losen)	Um eine Breitbandversorgung in den Ausbaugebieten für stetig steigende Anforderungen zur Verfügung stellen zu können, setzt die amplus AG im NGA-Netz auf Glasfasertechnik. Dabei realisiert die amplus AG im Rahmen dieses Angebotes die Glasfaseranschlüsse bis in die Gebäude, vorausgesetzt der Kunde stimmt dem Gebäude- und Grundstücksnutzungsvertrag vorab zu und die Erschließung kann während der Fördermaßnahme erfolgen. Glasfaserverteiler (NVt) werden mittels Glasfaser an das bestehendes NGA-Netz in Rottenburg/Pfeffenhausen und damit an den dort bestehenden Ortsnetzverteiler (MfG) angebunden. Das Ortsnetz bindet die amplus AG über eine bestehende Glasfaseranbindung in deren eigenen High-Speed-Backbone ein.		

Datum des Vertragsabschlusses (Kooperationsvertrag mit dem (jeweiligen) Netzbetreiber)	28.10.2020				(Tag.Monat. Jahr)
Verwendung des mit der BNetzA abgestimmten Muster-Kooperationsvertrags, sodass von einer Vorlage des Vertrags bei der BNetzA gemäß Nr. 5.8 BbR abgesehen werden konnte.	ja				(ja/nein)
Geplante Anzahl versorgbarer Hausanschlüsse gesamt (vgl. Nr. 1.1, 1.2, 4.1 und 5.4 BbR)	Download mind.		Upload mind.		(Anzahl)
	30	(Mbit/s)	5	(Mbit/s)	
	50	(Mbit/s)	10	(Mbit/s)	
	100	(Mbit/s)	25	(Mbit/s)	18
- Davon geplante Anzahl mit FTTB/H erschlossener Hausanschlüsse					18
Geplanter Abschluss der Ausbaumaßnahme(n) (laut Netzbetreiber)			04.2022		(Monat.Jahr)

2. Technische Informationen zu dem Erschließungsgebiet / zu den Losen

Art(en) des Ausbaus	FTTB-H	
Angabe der in Aussicht gestellten Zugangsvarianten nach Ziffer 9 BbR i.V.m. Ziffer 5.2 BbR nach ABl C 2013 25/1 (bitte bestätigen Sie nur die Zugangsvarianten passend zur Art des von Ihnen gewählten Ausbaus)	**FTTC**	Bestätigung
	Zugang zu Leerrohren	
	entbündelter Zugang zum KVz	
	Bitstromzugang	
	FTTB/FTTH	
	Zugang zu Leerrohren	ja
	Zugang zu unbeschalteten Glasfaserleitungen	ja
	entbündelter Zugang zum Teilnehmeranschluss	ja
	Bitstromzugang	ja
	Kabelnetz	
	Zugang zu Leerrohren	
	Bitstromzugang	
	Passive Netzinfrastruktur (nur bei FTTX/Kabel -Ausbau)	
	Zugang zu Leerrohren	ja
	Zugang zu unbeschalteten Glasfaserleitungen	ja
	entbündelter Zugang zum Teilnehmeranschluss	ja
	Mobile/Drahtlose Netze	
	Bitstromzugang	
	gemeinsame Nutzung der physischen Masten	
	Zugang zu Backhaulnetzen	
	Satelitenplattform	
	Bitstromzugang	
Falls ein nicht regulierter Anbieter den Zuschlag erhalten hat und die Preise der Zugangsvarianten (Vorleistungsprodukte) bekannt sind, geben Sie diese bitte hier ein:	Name des Produkts	Preis in €

Erfassung kumulierter Daten der geplanten Infrastruktur	Tiefbau unversiegelt	362	(Meter)
	Tiefbau versiegelt	522	(Meter)
	Leerrohr	999	(Meter)
	Masten		(Anzahl)
	Glasfaser	999	(Meter)
	DSLAMS / Splitter		(Anzahl)
	Sender/Empfänger Einheit		(Anzahl)
	POP / GPON		(Anzahl)

3. Grafische Darstellung des Erschließungsgebiets / der Lose

Eine Darstellung des Erschließungsgebiets / der Lose wurde, entsprechend den Anforderungen des Hinweisdokuments (Punkt 7), zusammen mit diesem Fördersteckbrief an das Bayerische Breitbandzentrum als PDF und in einem GIS-fähigen Format (.shp, .kml/kmz, .dxf) übersand und befindet sich im Anhang.	ja

4. Abschließender Hinweis

Alle Inhalte wurden mit größtmöglicher Sorgfalt und nach bestem Wissen und Gewissen erstellt. Die Informationen basieren auf den im Rahmen des Bayerischen Breitbandförderprogramms erstellten Planungsunterlagen zum Breitbandausbau in der o.g. Kommune/Stadt. Das Bayerische Breitbandzentrum übernimmt daher keinerlei Haftung für eventuelle Schäden oder Konsequenzen, die durch die direkte oder indirekte Nutzung der in diesem Dokument enthaltenen Informationen entstehen. Haftungsansprüche gegen das Breitbandzentrum, die durch die Nutzung der Inhalte bzw. durch die Nutzung fehlerhafter und unvollständiger Informationen verursacht wurden, sind grundsätzlich ausgeschlossen, sofern seitens des Breitbandzentrums kein nachweislich vorsätzliches oder grob fahrlässiges Verschulden vorliegt.

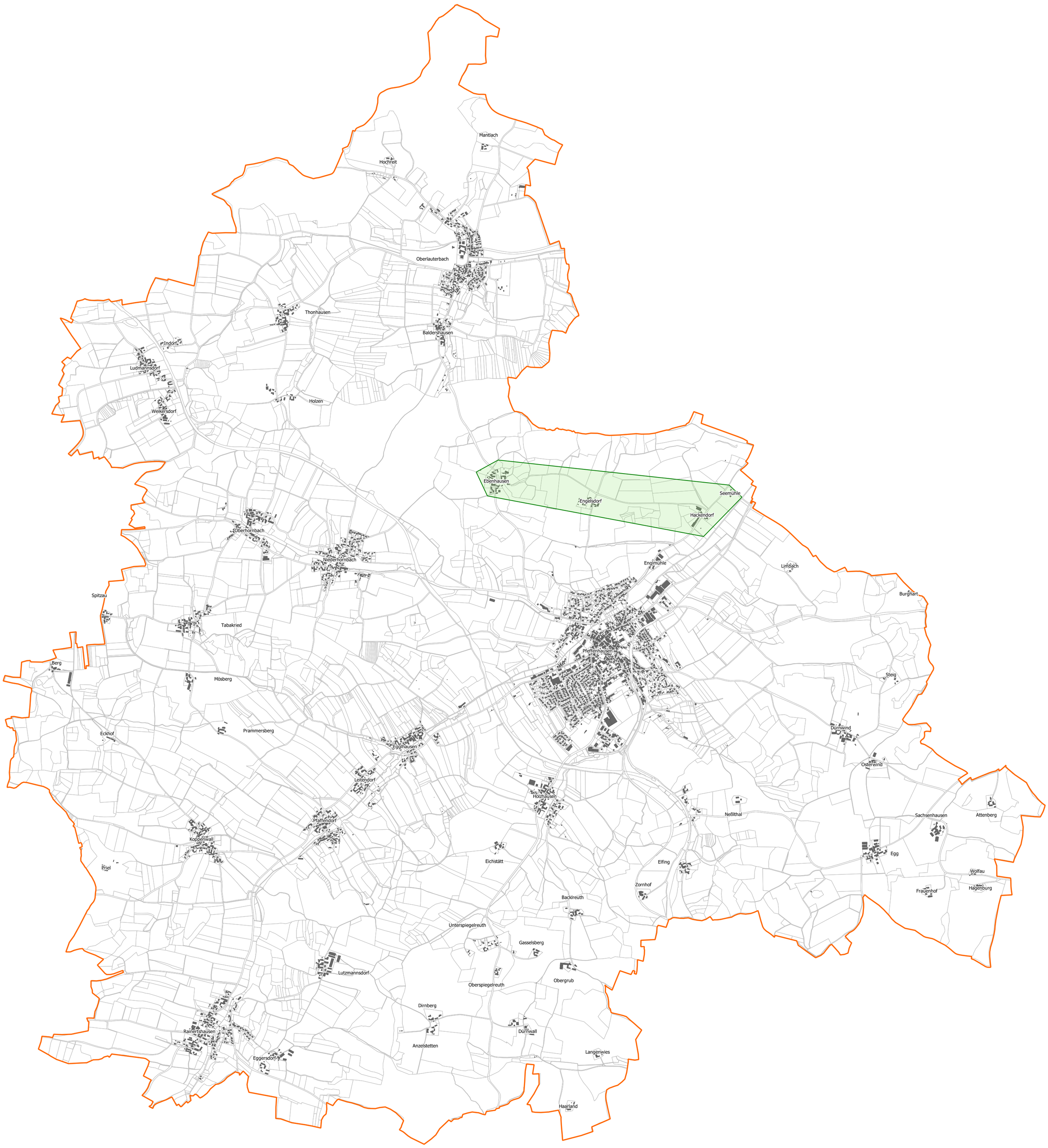

Legende

endgültiges Erschließungsgebiet

Fibre To The Building (FTTB)

Bearbeitet von:
A. Hirschhorn
16.11.2020

Maßstab: 1:28.000

0 500 1.000 m

N

Förderstecklbrief
Pfeffenhausen Bayerisches Breitbandförderprogramm

Markt Pfeffenhausen
Marktplatz 3
84076 Pfeffenhausen

Projekt-Nr.: 116-15002

Plan-Nr./Index: 001

Hofmann Planung und Entwicklung GmbH
Bahnzaunerweg 3b, 84381 Johanniskirchen
Tel. +49 8564 96300-0, Fax +49 8564 96300-12
info@hpe-planung.de, www.hpe-planung.de

Koordinatenbezugssystem: EPSG:25832

Geobasisdaten: © Bayerische Vermessungsverwaltung (www.geodaten.bayern.de) 2019
© OpenStreetMap contributors (www.openstreetmap.org/copyright) 2020